

## 24-014\_Grüner Weg 69a, Wanddurchbrüche\_Beurteilung

Alina Golsari <info@golsari-ing.de>

19. Juni 2024 um 18:11

An: Arne Lauth <tuningmedia@gmail.com>

Hallo Frau Tuchtenhagen,  
hallo Herr Lauth,

nach Durchsicht und Prüfung der Unterlagen konnte festgestellt werden, dass das Fachwerkdach (Brettbinder) mit der statischen Positionsnummer 20 und 40 nur auf die Außenwände eine Auflagerung haben.

Die bei der Vorort Besichtigung genannten Wände, siehe Abbildung unten - die rot markierten Wände, sind dem zu Folge nicht tragend und können abgebrochen werden.

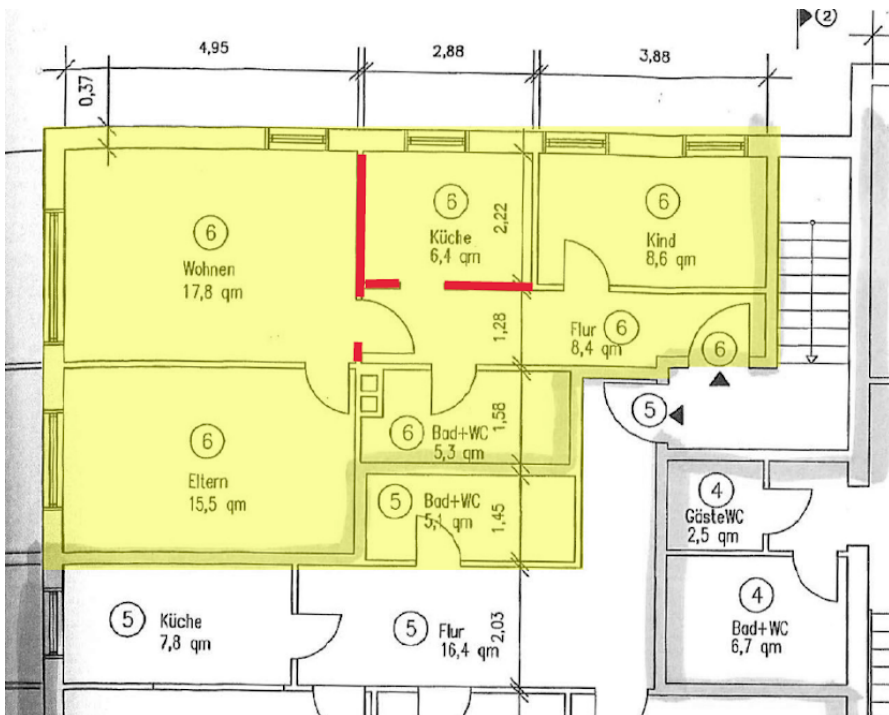

Bei Fragen stehe ich Ihnen gern zur Verfügung.

Mit freundlichen Grüßen

**Ingenieurbüro Golsari**

Dipl.-Ing. Alina Golsari



[info@golsari-ing.de](mailto:info@golsari-ing.de)

[www.golsari-ing.de](http://www.golsari-ing.de)

Mobil: 0176-34 68 56 34

Kahlenkam 3a, 22848 Norderstedt

Am 18/06/2024 13:29, schrieb Arne Lauth:

Hallo Frau Golsari,

vielen Dank. Die Rechnung bitte per Email an: [tuningmedia@gmail.com](mailto:tuningmedia@gmail.com)

Rechnungsadresse:

Arne Lauth  
[Ifflandstraße 64](#)  
[22087 Hamburg](#)

Viele Grüße  
Kim Tuchtenhagen und Arne Lauth

Alina Golsari <[info@golsari-ing.de](mailto:info@golsari-ing.de)> schrieb am Di., 18. Juni 2024, 11:16:

Hallo Herr Lauth,

vielen Dank für die Unterlagen.

Ich werde die Unterlagen durchgehen, nach der Prüfung hoffe ich Ihnen eine positive Rückmeldung geben zu können.

Bitte teilen Sie mir auch einmal Ihre Rechnungsadresse mit.

Bei Fragen stehe ich Ihnen gern zur Verfügung.

Mit freundlichen Grüßen  
**Ingenieurbüro Golsari**  
Dipl.-Ing. Alina Golsari

[info@golsari-ing.de](mailto:info@golsari-ing.de)  
[www.golsari-ing.de](http://www.golsari-ing.de)  
Mobil: 0176-34 68 56 34  
Kahlenkam 3a, 22848 Norderstedt

Am 13.06.2024 um 13:59 schrieb Arne Lauth <[tuningmedia@gmail.com](mailto:tuningmedia@gmail.com)>:

Hallo Frau Golsari,

können Sie anhand der Unterlagen im Anhang prüfen, ob das Dach nur auf Außenwänden aufliegt, also ein Stahlträger nicht nötig ist? Ein Dachdecker, der vor Ort war, geht davon aus.

Vielen Dank und viele Grüße  
Arne Lauth und Kim Tuchtenhagen

<1.jpg><2.jpg><3.jpg><4.jpg><5.jpg><6.jpg><7.jpg><8.jpg><9.jpg><10.jpg><11.jpg><12.jpg><13.jpg><14.jpg><15.jpg><16.jpg><17.jpg><18.jpg><19.jpg><20.jpg><21.jpg><22.jpg><23.jpg><24.jpg><25.jpg><26.jpg><27.jpg><28.jpg><29.jpg><30.jpg><31.jpg><32.jpg><33.jpg><34.jpg><35.jpg><36.jpg><37.jpg><38.jpg><39.jpg><40.jpg><41.jpg><42.jpg><43.jpg><44.jpg><45.jpg><46.jpg><47.jpg><48.jpg><49.jpg><50.jpg><51.jpg><52.jpg><53.jpg><54.jpg><55.jpg><56.jpg><57.jpg><58.jpg><59.jpg><60.jpg><61.jpg><62.jpg><63.jpg><64.jpg><65.jpg><66.jpg><67.jpg><68.jpg><69.jpg><70.jpg><71.jpg><72.jpg><73.jpg><74.jpg><75.jpg><

76.jpg><77.jpg><78.jpg><79.jpg><80.jpg><81.jpg><Grundriss KG.jpg><Grundriss.jpg><Schlussbericht.jpg>